



# ESTIMACIÓN DE SUPERFICIES

**SOJA** zafra

**ARROZ** con riego

**MAÍZ** zafra

Campaña Agrícola 2023/2024 con uso de  
Teledetección Satelital y Sistemas de  
Información Geográfica (SIG)



# ESTIMACIÓN DE SUPERFICIES DE CULTIVO DE SOJA

*Comparación Campañas Agrícolas (ha.) 2022/2023 – 2023/2024. Región Oriental del Paraguay.*

| Departamento   | 2022/2023        | 2023/2024        | Diferencia      |
|----------------|------------------|------------------|-----------------|
| Concepción     | 20.933           | 13.759           | -7.174          |
| San Pedro      | 371.334          | 306.928          | -64.406         |
| Guairá         | 20.453           | 21.042           | 589             |
| Caaguazú       | 468.206          | 454.837          | -13.369         |
| Caazapá        | 206.476          | 192.273          | -14.203         |
| Itapúa         | 713.313          | 712.849          | -464            |
| Misiones       | 57.228           | 62.966           | 5.738           |
| Paraguarí      | 887              | 858              | -29             |
| Alto Paraná    | 970.888          | 930.990          | -39.898         |
| Amambay        | 170.000          | 162.424          | -7.576          |
| Canindeyú      | 687.373          | 646.144          | -41.229         |
| <b>TOTALES</b> | <b>3.687.091</b> | <b>3.505.070</b> | <b>-182.021</b> |



# ESTIMACIÓN DE SUPERFICIES DE CULTIVO DE SOJA

## Distribución de Superficies en %

Campaña Agrícola 2022/2023. Región Oriental del Paraguay.

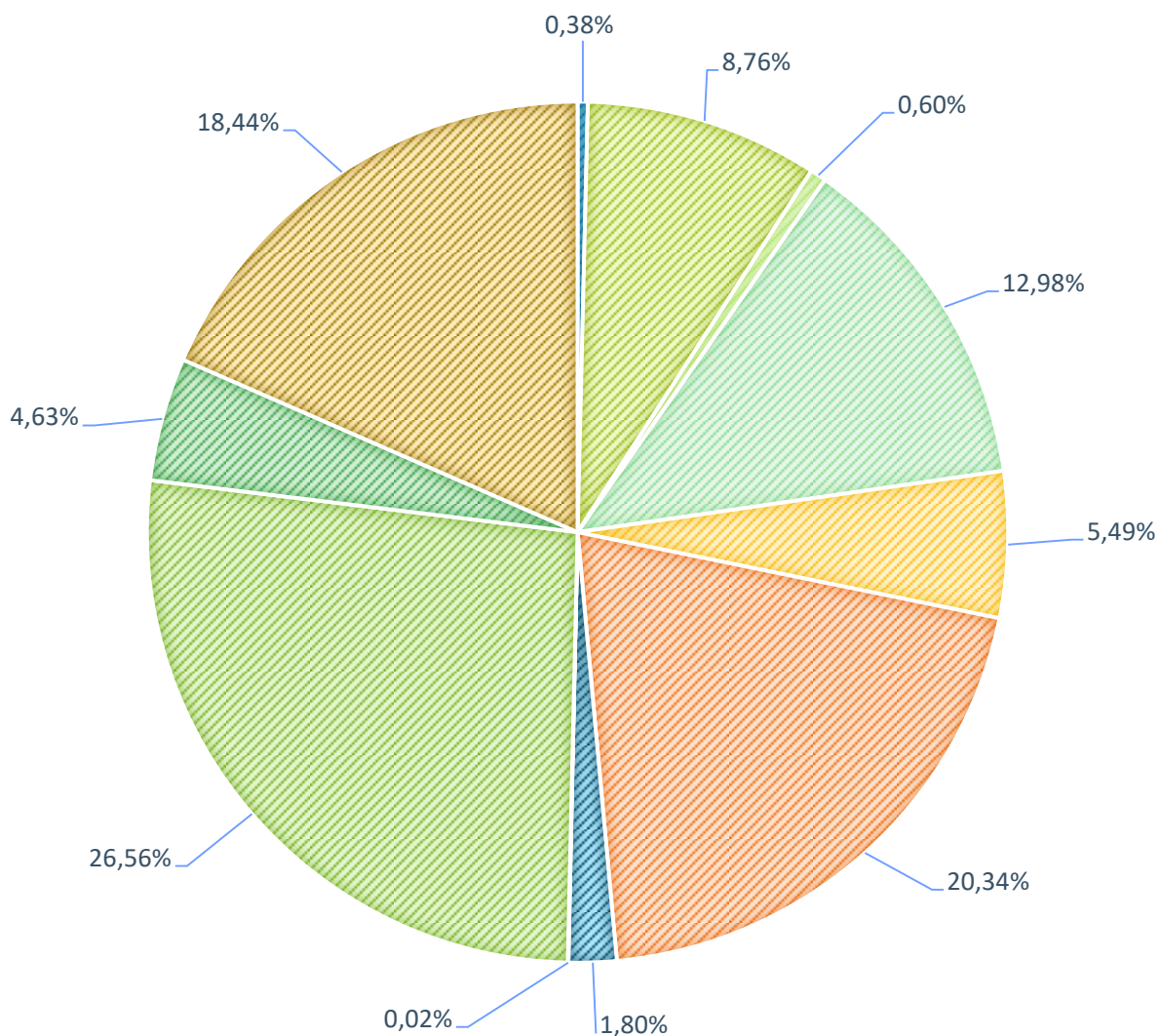

- |                  |                |                |                |
|------------------|----------------|----------------|----------------|
| 01 - CONCEPCION  | 02 - SAN PEDRO | 04 - GUAIRA    | 05 - CAAGUAZU  |
| 06 - CAAZAPA     | 07 - ITAPUA    | 08 - MISIONES  | 09 - PARAGUARI |
| 10 - ALTO PARANA | 13 - AMAMBAY   | 14 - CANINDEYU |                |

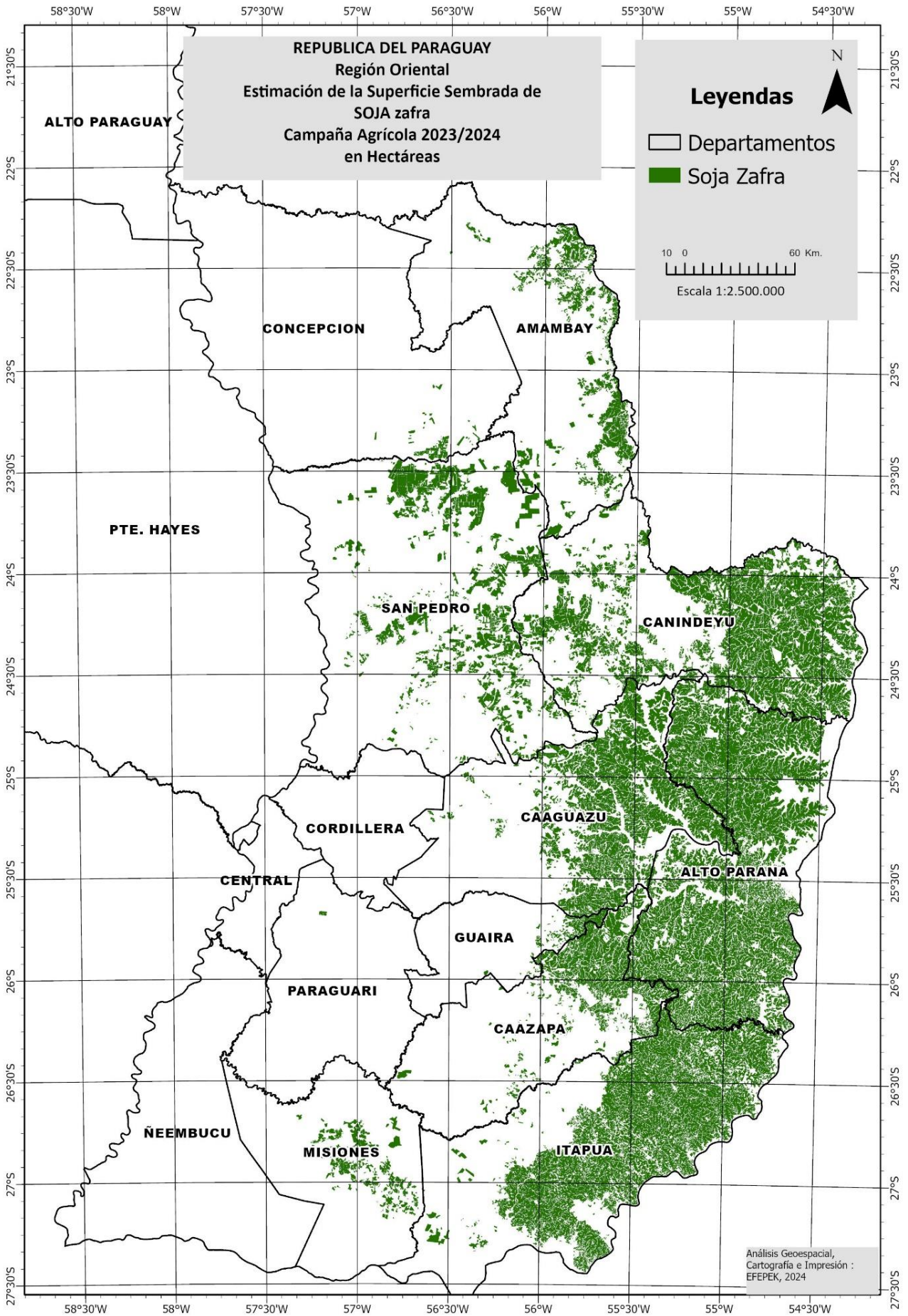



## ESTIMACIÓN DE SUPERFICIES DE CULTIVO DE ARROZ CON RIEGO

*Comparación Campañas Agrícolas (ha.) 2022/2023 y 2023/2024. República del Paraguay.*

| Departamento   | 2022/2023      | 2023/2024      | Diferencia    |
|----------------|----------------|----------------|---------------|
| San Pedro      | 12.095         | 23.705         | 11.610        |
| Cordillera     | 1.799          | 3.474          | 1.675         |
| Caazapá        | 4.141          | 5.244          | 1.103         |
| Itapúa         | 18.149         | 12.611         | -5.538        |
| Misiones       | 63.166         | 57.335         | -5.831        |
| Paraguarí      | 22.292         | 18.192         | -4.100        |
| Central        | 8.515          | 9.565          | 1.050         |
| Ñeembucú       | 32.634         | 46.047         | 13.413        |
| Pte. Hayes     | 9.438          | 11.737         | 2.299         |
| <b>TOTALES</b> | <b>172.229</b> | <b>187.910</b> | <b>15.681</b> |



# ESTIMACIÓN DE SUPERFICIES DE CULTIVO DE ARROZ CON RIEGO

## *Distribución de Superficies en %*

*Campaña Agrícola 2023/2024. República del Paraguay.*

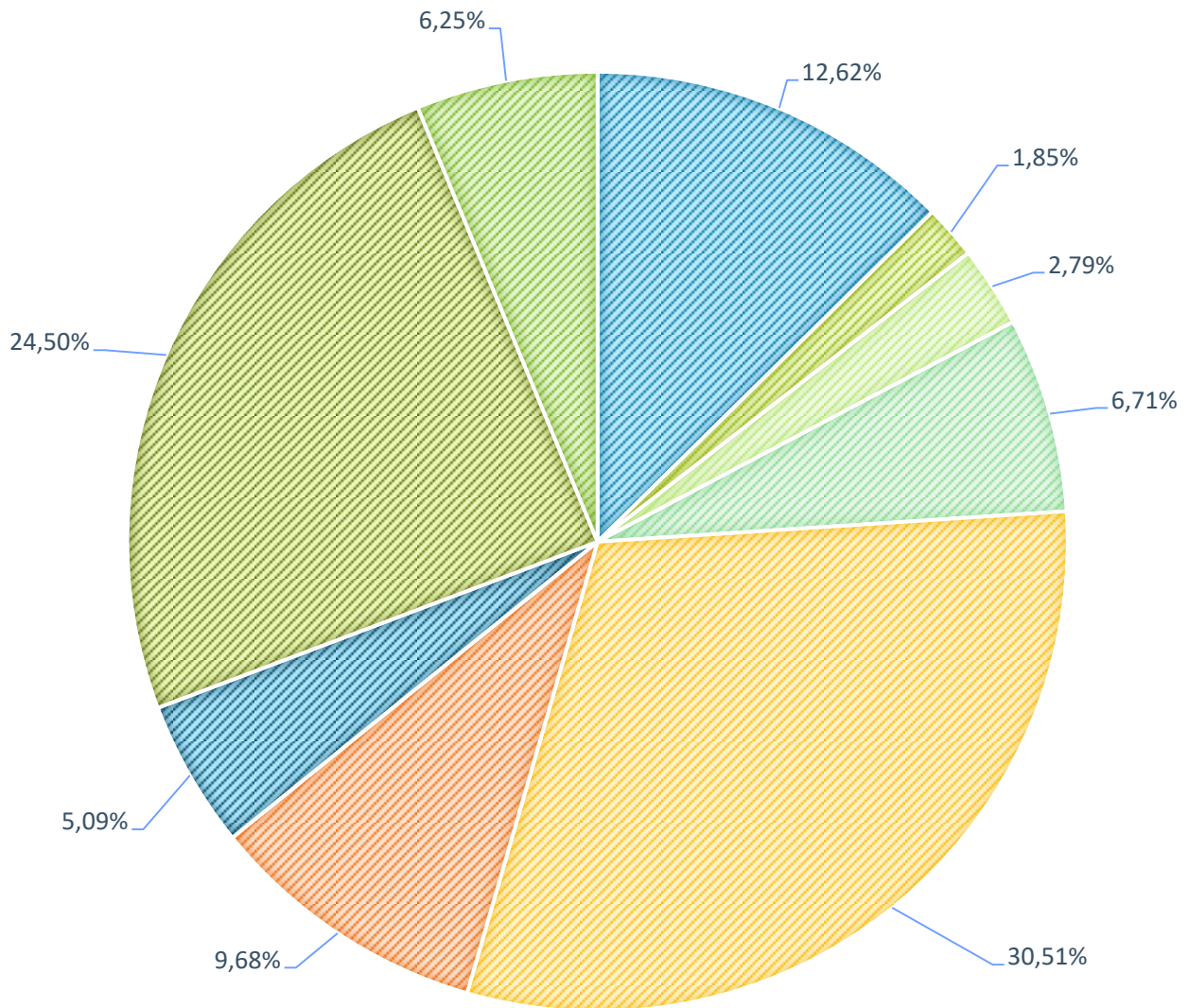

- 02 - SAN PEDRO
- 06 - CAAZAPA
- 08 - MISIONES
- 11 - CENTRAL

- 03 - CORDILLERA
- 07 - ITAPUA
- 09 - PARAGUARI
- 12 - ÑEEMBUKU

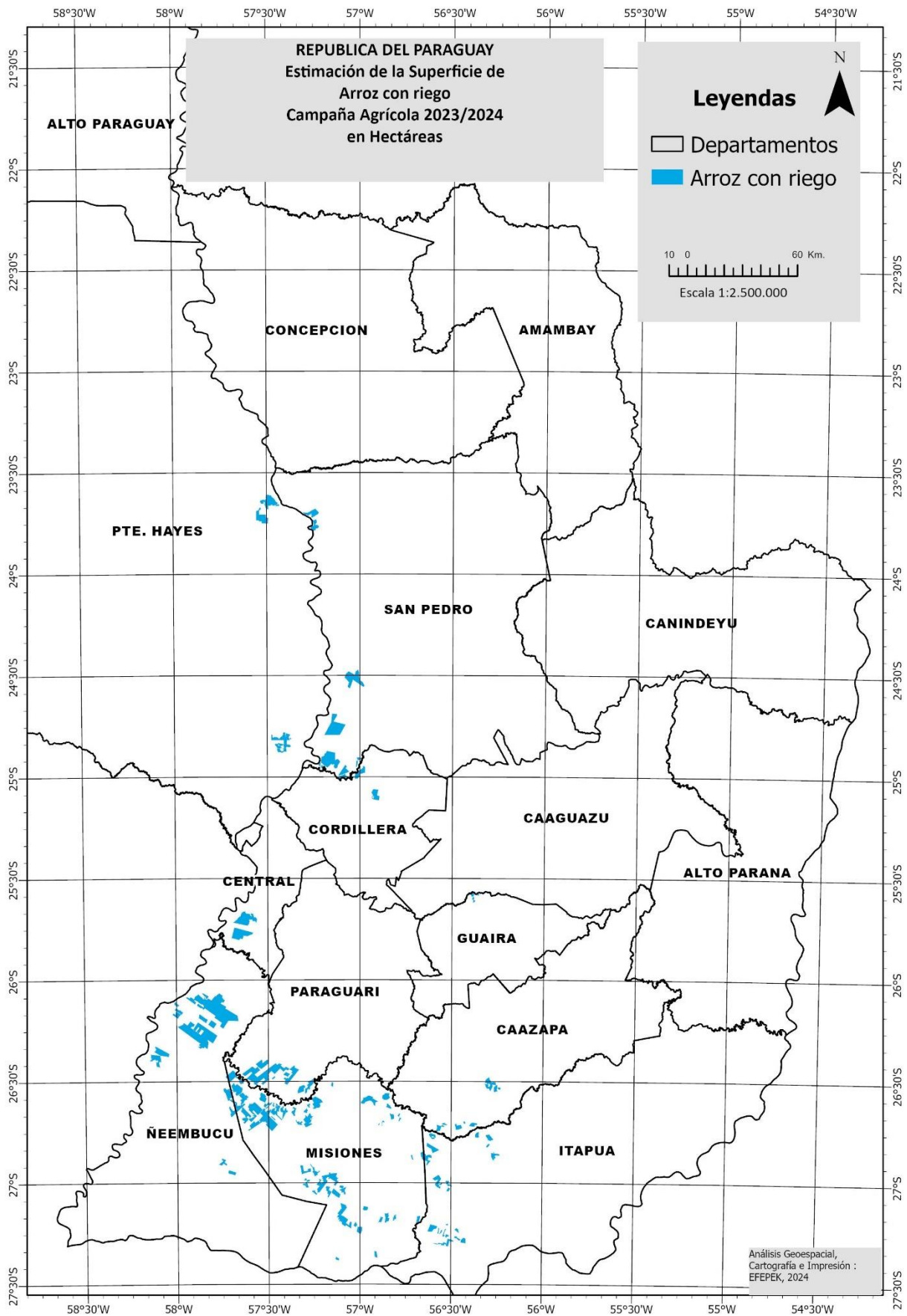



# ESTIMACIÓN DE SUPERFICIES DE CULTIVO DE MAÍZ

*Campaña Agrícola 2023/2024. Región Oriental del Paraguay.*

| Departamento   | 2022/2023     | 2023/2024     | Diferencia    |
|----------------|---------------|---------------|---------------|
| Concepción     | 480           | 0             | -480          |
| San Pedro      | 2.876         | 6.314         | 3.438         |
| Guairá         | 765           | 119           | -646          |
| Caaguazú       | 19.313        | 17.253        | -2.060        |
| Caazapá        | 7.497         | 5.689         | -1.808        |
| Itapúa         | 28.189        | 19.315        | -8.874        |
| Misiones       | 687           | 0             | -687          |
| Alto Paraná    | 5.673         | 20.452        | 14.779        |
| Amambay        | 6.674         | 244           | -6.430        |
| Canindeyú      | 5.646         | 19.087        | 13.441        |
| <b>TOTALES</b> | <b>77.800</b> | <b>88.473</b> | <b>10.673</b> |



# ESTIMACIÓN DE SUPERFICIES DE CULTIVO DE MAÍZ

*Campaña Agrícola 2022/2023. Región Oriental del Paraguay.*

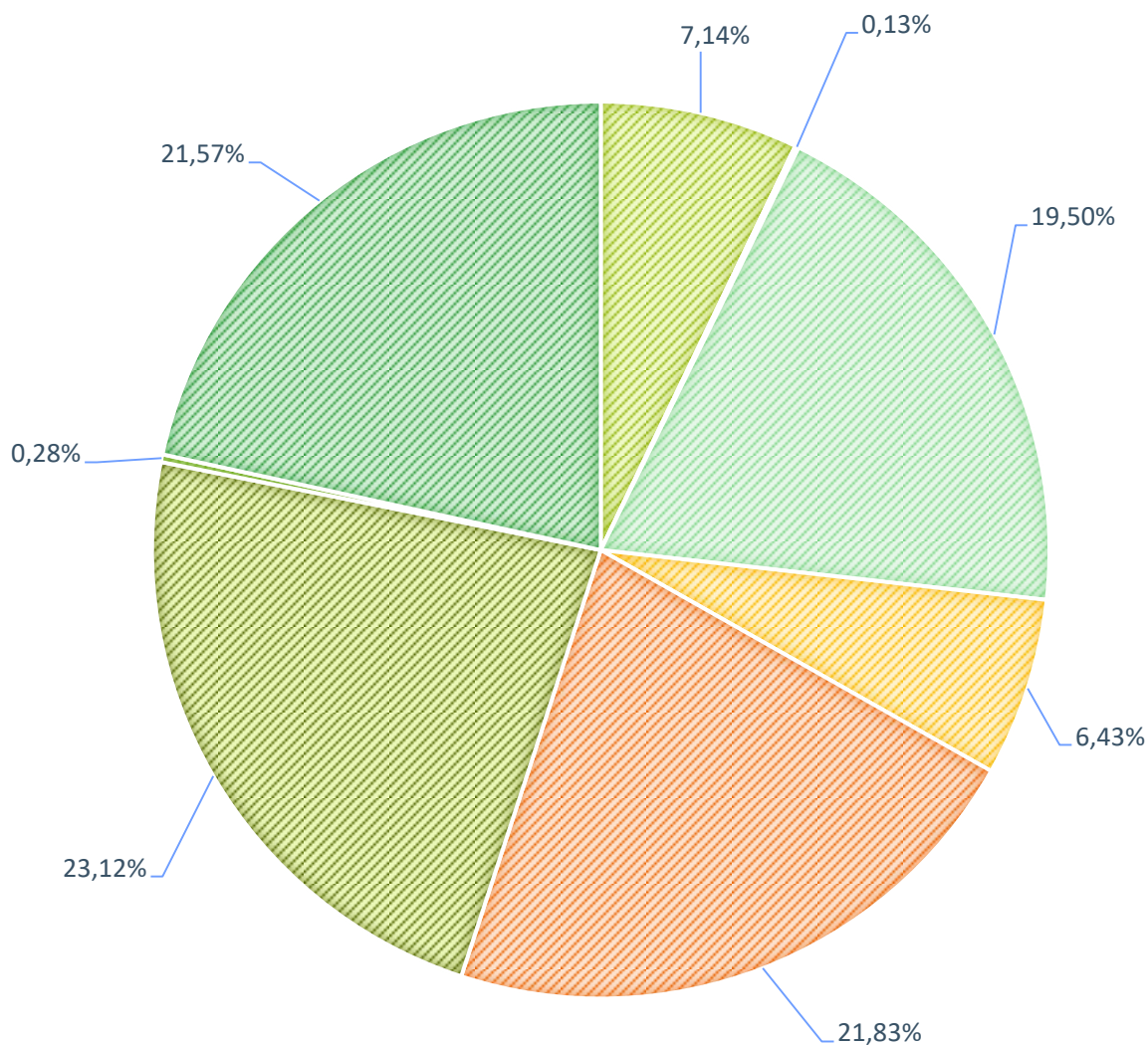

- 01 - CONCEPCION
- 02 - SAN PEDRO
- 04 - GUAIRA
- 05 - CAAGUAZU
- 06 - CAAZAPA
- 07 - ITAPUA
- 08 - MISIONES
- 10 - ALTO PARANA
- 13 - AMAMBAY
- 14 - CANINDEYU

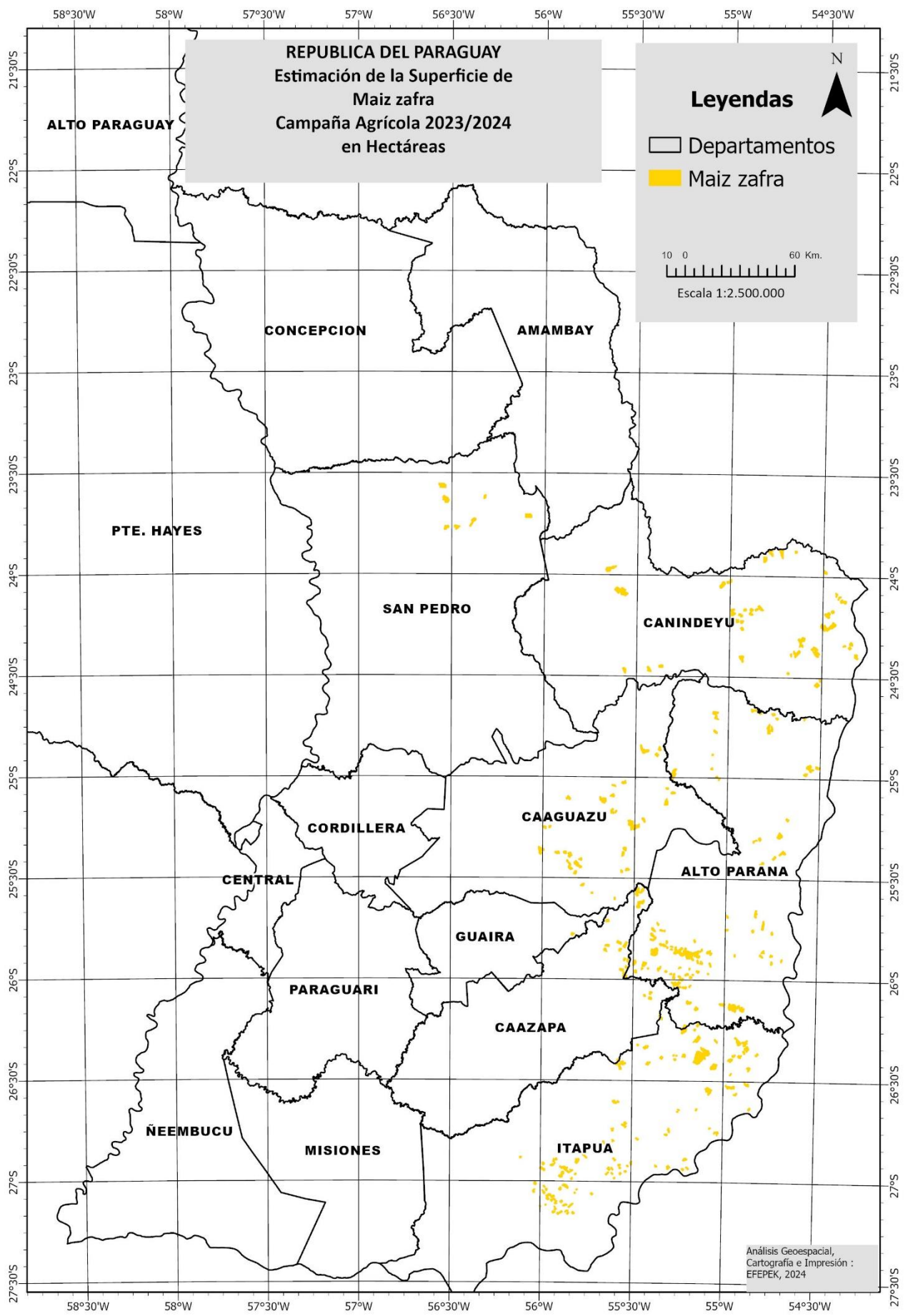



# RENDIMIENTO DEL CULTIVO DE LA SOJA

Campaña Agrícola 2023- 2024





# ESTIMACIÓN DE RENDIMIENTO DEL CULTIVO DE LA SOJA

*Cosecha SOJA 2023/2024*

| Departamento   | Superficie hectáreas | Promedio kg/ha | Producción toneladas |
|----------------|----------------------|----------------|----------------------|
| Concepción     | 13.759               | 1,652          | 22.730               |
| San Pedro      | 306.928              | 1,430          | 438.907              |
| Guairá         | 21.042               | 2,841          | 59.781               |
| Caaguazú       | 454.837              | 3,045          | 1.384.979            |
| Caazapá        | 192.273              | 3,159          | 607.391              |
| Itapúa         | 712.849              | 3,192          | 2.275.415            |
| Misiones       | 62.966               | 2,387          | 150.300              |
| Paraguarí      | 858                  | 2,650          | 2.274                |
| Alto Paraná    | 930.990              | 3,285          | 3.058.302            |
| Amambay        | 162.424              | 2,392          | 388.518              |
| Canindeyú      | 646.144              | 2,497          | 1.613.422            |
| <b>Totales</b> | <b>3.505.072</b>     | <b>2,854</b>   | <b>10.002.020</b>    |